

Agenzia delle Entrate
CATASTO FABBRICATI
Ufficio Provinciale di
Genova

Dichiarazione protocollo n. GF0107659 del 04/07/2018

Planimetria di U.I.U. in Comune di Genova

Via Giuseppe Pedullini

Identificativa Catastale:

Foglio:

Particella:

Subalterno:

Compilata da:
Pedemonte Andrea

Inritto all'albo:
Geometri

Prov. Genova

N. 2

Scheda n. 1

Scala 1:200

(Copertura civ. 63A)

PIANO PRIMO

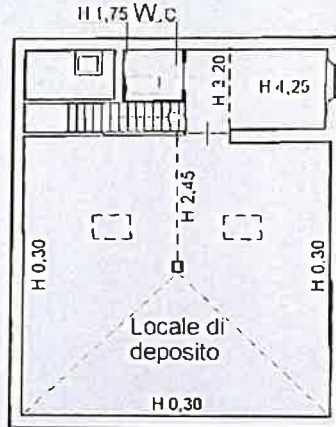

Altra U.I.U.
(App.to civ. 63A)

PIANO TERRENO

H = 2,70

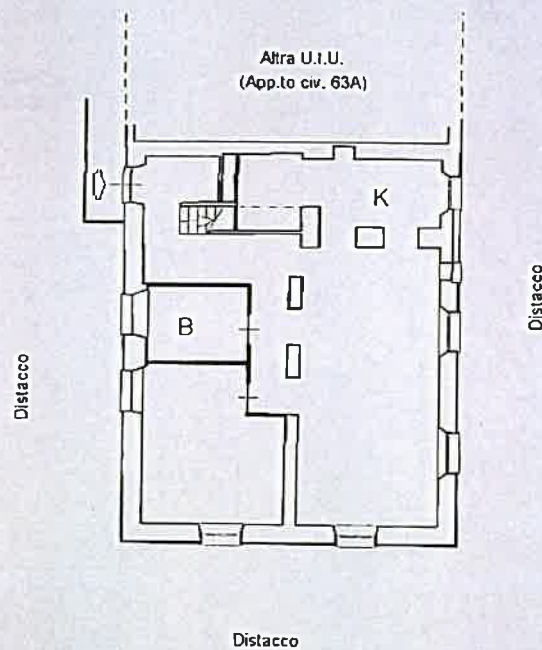

Ultima planimetria in atti

Data: 08/01/2019 - n. T187119 - Richiedente: PCSSNN51B58D969B

Totale schede: 2 - Formato di acquisizione: A4(210x297) - Formato stampa richiesto: A4(210x297)